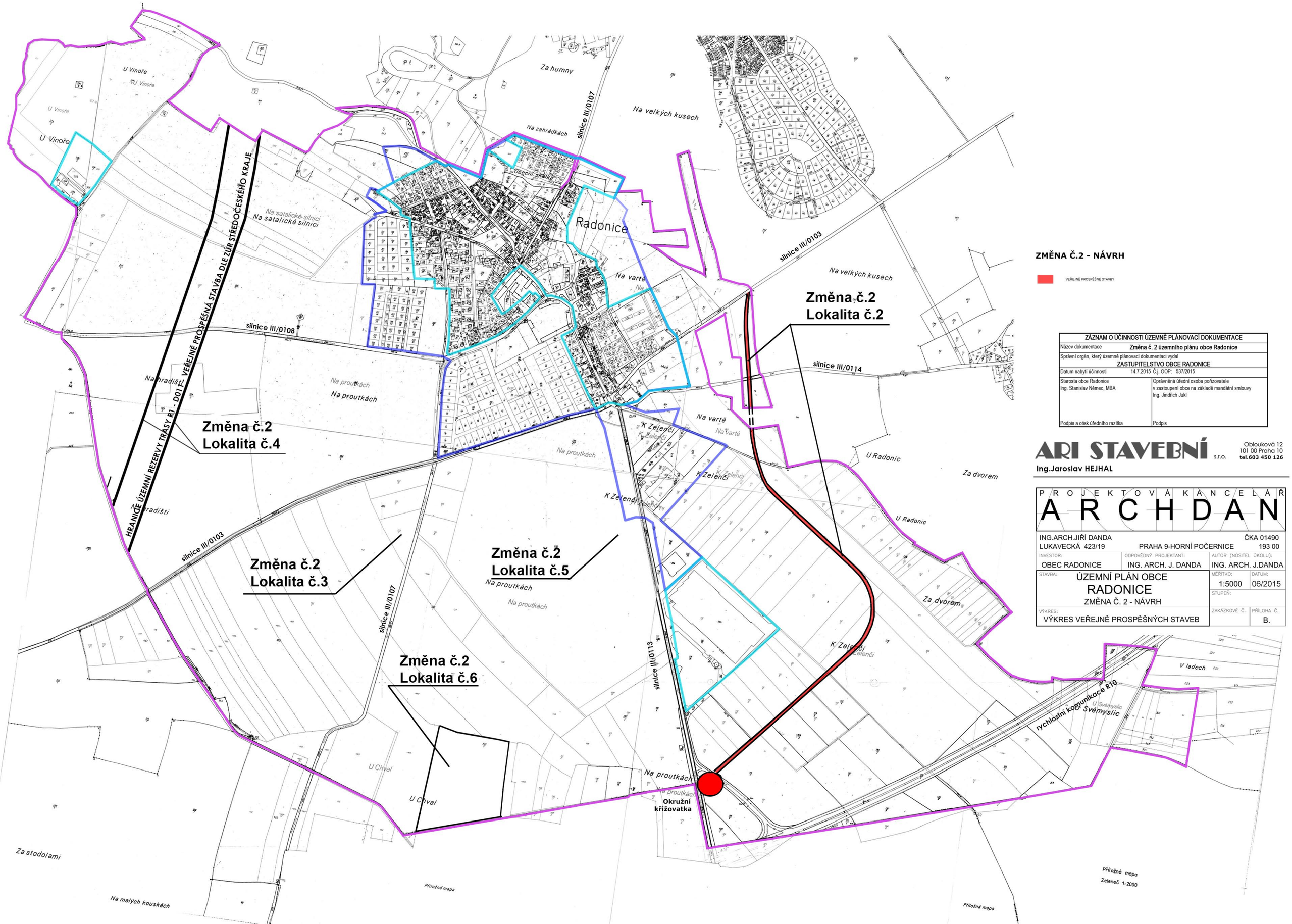

ZÁZNAM O ÚČINNOSTI ÚZEMNĚ PLÁNOVACÍ DOKUMENTACE	
Název dokumentace	Změna č. 2 územního plánu obce Radonice
Správní orgán, který územně plánovací dokumentaci vydal	ZASTUPITELSTVO OBCE RADONICE
Datum nabytí účinnosti	14.7.2015 Č.j. OOP: 537/2015
Starosta obce Radonice Ing. Stanislav Němec, MBA	Oprávněná úřední osoba pořizovatele v zastoupení obce na základě mandátní smlouvy Ing. Jindřich Jukl
Podpis a otisk úředního razítka	Podpis

ARI STAVEBNÍ s.r.o.
Ing.Jaroslav HEJHAL
Oblouková 12
101 00 Praha 10
tel.603 450 126

PROJEKTOVÁ KANCELÁŘ
ARCHDAN
ING.ARCH.JIŘÍ DANDA ČKA 01490
LUKAVECKÁ 423/19 PRAHA 9-HORNÍ POČERNICE 193 00

INVESTOR:	ODPOVĚDNÝ PROJEKTANT:	AUTOR (NOSITEL ÚKOLU):
OBEC RADONICE	ING. ARCH. J. DANDA	ING. ARCH. J.DANDA

STAVBA:	MĚŘÍTKO:	DATUM:
ÚZEMNÍ PLÁN OBCE RADONICE ZMĚNA Č. 2 - NÁVRH	1:5000	06/2015
	STUPEŇ:	
VÝKRES: VÝKRES VEŘEJNĚ PROSPĚŠNÝCH STAVEB	ZAKÁZKOVÉ Č.	PŘÍLOHA Č. B.